Co czytać…propozycje.cz.2

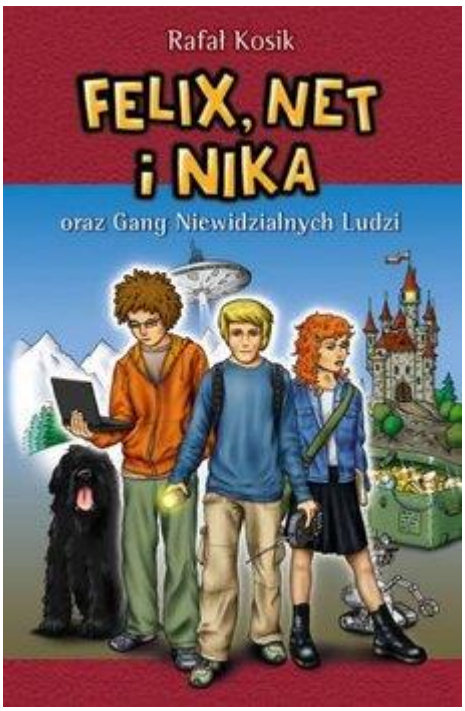

Felix, Net i Nika oraz Gang Niewidzialnych Ludzi

Poznaj bohaterów przezabawnej, bestsellerowej serii literatury młodzieżowej – sięgnij po książkę „Felix, Net i Nika oraz Gang Niewidzialnych Ludzi" autorstwa Rafała Kosika. Wbrew pozorom, to wciągająca lektura nie tylko dla nastolatków, ale i dla dorosłych czytelników!

Seria literatury dla młodzieży

Jeśli po książce Rafała Kosika spodziewasz się drugiego Harry'ego Pottera, możesz być zawiedziony, ponieważ żaden z bohaterów „Felix, Net i Nika oraz Gang Niewidzialnych Ludzi" nie jest czarodziejem i nie włada tajemnymi mocami. To zwykłe dzieciaki z warszawskiego gimnazjum, które mają jednak niezwykłą wprost zdolność do wpadania w kłopoty, ale i wychodzenia z nich przy użyciu różnych przedmiotów – komputerów, sztucznej inteligencji oraz samodzielnie wykonanych wynalazków.

Powieść przygodowa z przesłaniem

Seria „Felix, Net i Nika" bawi czytelników i jednocześnie promuje pozytywne wartości w sposób łatwy do przyswojenia dla każdego dziecka. To dynamiczna powieść przygodowa, w której świat rzeczywisty miesza się z fantastycznym. Lektura przypadnie do gustu szczególnie przedstawicielom współczesnego pokolenia nastolatków – będą oni mogli utożsamiać się z wyraźnie zarysowanymi bohaterami książki.

Autor „Felix, Net i Nika oraz Gang Niewidzialnych Ludzi" przekonuje, i to bardzo skutecznie, że warto postępować w życiu zgodnie z zasadami społecznymi. W jaki sposób to robi? Tego dowiesz się z jego książki.

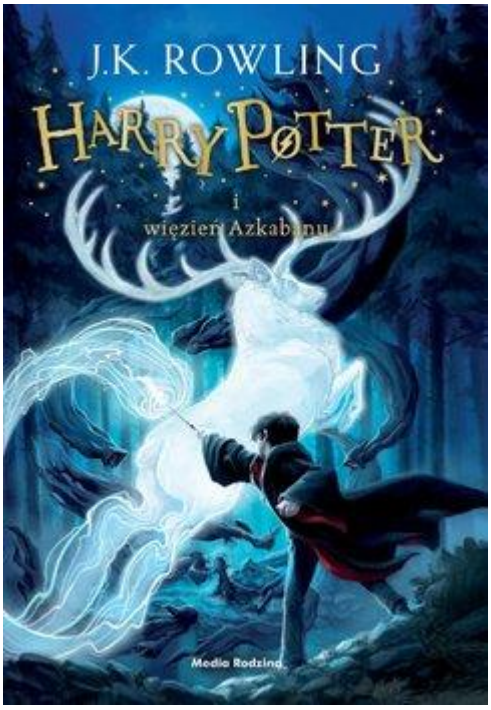

Trzeci tom bestsellerowego cyklu w nowej okładce autorstwa Jonny'ego Duddle'a.

Z pilnie strzeżonego więzienia dla czarodziejów ucieka niebezpieczny przestępca. Kim jest? Co go łączy z Harrym? Dlaczego lekcje przepowiadania przyszłości stają się dla bohatera udręką? W trzecim tomie przygód Harry`ego Pottera poznajemy nowego nauczyciela obrony przed czarną magią, oglądamy Hagrida w nowej roli oraz dowiadujemy się więcej o przeszłości profesora Snape`a. Wyprawiamy się również wraz z trzecioklasistami do obfitującego w atrakcje Hogsmeade, jedynej wioski w Anglii zamieszkanej wyłącznie przez czarodziejów.

Nowe wydanie książki o najsłynniejszym czarodzieju świata różni się od poprzednich nie tylko okładką, ale i wnętrzem – po raz pierwszy na początku każdego tomu pojawi się mapka Hogwartu i okolic, a początki rozdziałów ozdobione będą specjalnymi gwiazdkami.

Księżniczka incognito

Jeśli gustujesz w książkach przeznaczonych dla młodych czytelników lub chcesz podsunąć ciekawą lekturę swojemu dorastającemu dziecku, sięgnij po pozycję „Księżniczka incognito" autorstwa Connie Glynn. To pierwsza część cyklu powieściowego dla młodzieży pod tytułem „Kroniki Rosewood".

Która dziewczynka nie marzy o tym, by być księżniczką?

Na różnych etapach dzieciństwa wiele dziewczynek marzy o tym, by zostać księżniczką i żyć w zamku, otoczona służbą. Tak też jest w przypadku Lottie Pumpkin, zwykłej 14-latki, która trafia do elitarnej szkoły Rosewood Hall w ramach programu stypendialnego. W tej samej szkole zaczyna uczyć się prawdziwa księżniczka, Ellie Wolf z królestwa Maradawii, która przeciwnie do rówieśniczki jest już zmęczona etykietą, jaką musi przestrzegać na królewskim dworze.

Spotkanie w internacie uświadamia dziewczynkom, że każda marzy o tym, co ma druga. Ellie chce wieść życie zwykłej nastolatki, a Lotti księżniczki. Wpadają więc na szalony pomysł, by zamienić się tożsamością. Nie zdają sobie tylko sprawy z tego, że ktoś odkryje ich sekret, a w murach szkoły Rosewood Hall żadna tajemnica nie pozostaje nią zbyt długo.

Co wyniknie z pomysłu nastolatek? Czy każda doświadczy w końcu tego, czego pragnie? Jakie jeszcze sekrety skrywają mury prestiżowej szkoły? Sięgnij po książkę „Księżniczka incognito”, a poznasz odpowiedzi na te pytania.

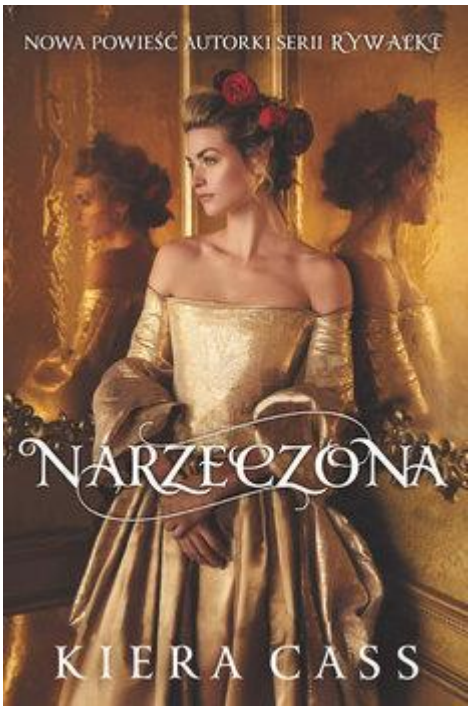

Nowa książka Kiery Cass, autorki bestsellerowej serii Rywalki, wyjątkowy romans dla miłośniczek dworskich intryg.

Przyszła królowa. Przystojny młody król. Para idealna… Ale czy na pewno?

Kiedy król Jameson wybiera jako obiekt swoich uczuć lady Hollis Brite, Hollis jest zaskoczona – i zachwycona. Dorastała na zamku Keresken i podobnie jak wszystkie szlachetnie urodzone panny marzyła o tym, że pewnego dnia król spojrzy właśnie na nią. Zdobycie jego serca to spełnienie wszystkich jej pragnień.
Jednakże Hollis już niebawem zaczyna sobie uświadamiać, że pokochanie króla i zostanie królową może nie być tak szczęśliwym losem, jak jej się wydawało. Kiedy zaś spotyka chłopaka, który potrafi dostrzec, co Hollis naprawdę kryje w swoim sercu, dziewczyna uświadamia sobie, że przyszłość, której naprawdę pragnie, jest przyszłością, jakiej nigdy wcześniej sobie nie wyobrażała.

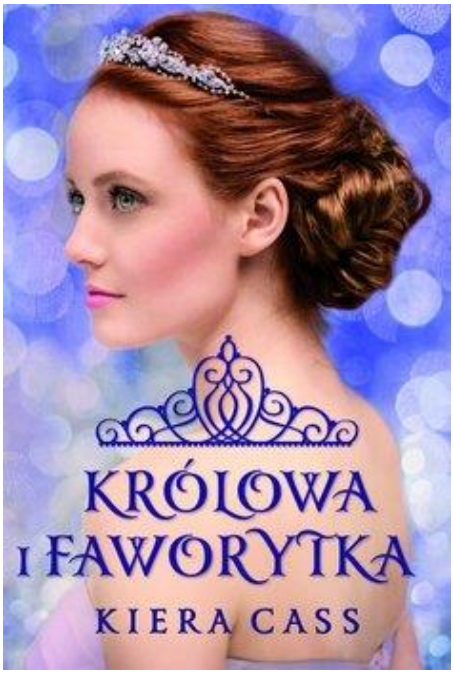

Dwa opowiadania, osadzone w urzekającym świecie "Rywalek", niezwykle popularnej powieści Kiery Cass.

"Królowa i Faworytka" ukazują nieznane wydarzenia z życia dwóch ulubionych przez czytelniczki bohaterek "Rywalek". Zanim zaczęła się opowieść o Americe Singer, inna dziewczyna przyjechała do pałacu, by rywalizować o rękę innego księcia. W "Królowej" możemy śledzić losy przyszłej matki księcia Maxona, Amberly, podczas eliminacji, dzięki którym została ukochaną przez wszystkich królową. Marlee Tames przybyła do pałacu, by zdobyć serce księcia Maxona – ale jej własne serce miało inne plany.

"Faworytka" pokazuje sceny ze wspólnego życia Marlee i Cartera, od pamiętnej nocy, gdy ich sekret wyszedł na jaw, aż po wydarzenia z finału "Jedynej".

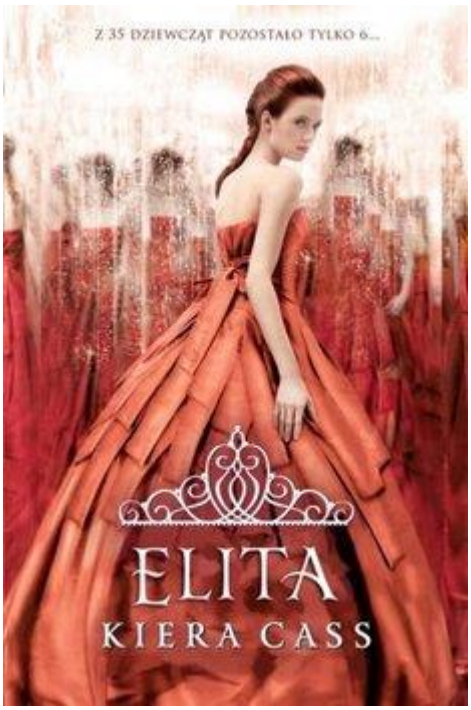

Drugi tom "Rywalek". Do pałacu przybyło trzydzieści pięć dziewcząt. Teraz zostało ich tylko sześć. Ami i książę Maxon stają się sobie coraz bliżsi, jednak dziewczyna wciąż pamięta o Aspenie, chłopaku, którego darzyła szczerą miłością jeszcze zanim trafiła do pałacu.

Od wydawcy:

"Maxon zachowuje sie dziwnie. Aspen jest wciąż drogi memu sercu. W królestwie dzieją się niedobre rzeczy. Nie wiem, czy chcę być wybranką, czasami mam już wszystkiego dosyć!"

Rywalki to mieszanka baśni i reality show. Czarująca, wciągająca i należycie romantyczna. To fascynująca opowieść o miłości rodzącej się w blasku reflektorów i polityce, która wkrada się w każdy zakamarek naszego życia.

Spotkania grupy anonimowych kleptomanów to nie miejsce dla porządnych nastolatek. A jednak tam właśnie trafiają dwie dziewczyny, którym niczego w życiu nie powinno brakować. Tabitha Foster ma wszystko, czego można pragnąć: pieniędzy jak lodu, tłum przyjaciół, popularność, najprzystojniejszego chłopaka w szkole... Brakuje jej tylko dreszczyka emocji. Tego samego, od którego jest uzależniona Elodie Shaw, cicha i nierzucająca się w oczy dziewczyna. Za to obecność Moe w takim miejscu nie powinna dziwić - wszyscy wiedzą, że to zadymiara, trzymająca się z najgorszymi szkolnymi szumowinami.

Tabitha, Elodie i Moe: królowa szkoły, dziewczyna-cień i twardzielka - takiego trio nikt nie potrafiłby sobie wyobrazić razem. A jednak rzucone przez Tabithę wyzwanie sprawia, że zaczyna je łączyć dziwna nić porozumienia. Od porównywania skradzionych fantów tylko krok do rozmów o wszystkim... Czy także o powodach, dla których zaczęły szukać tego rodzaju mocnych wrażeń?

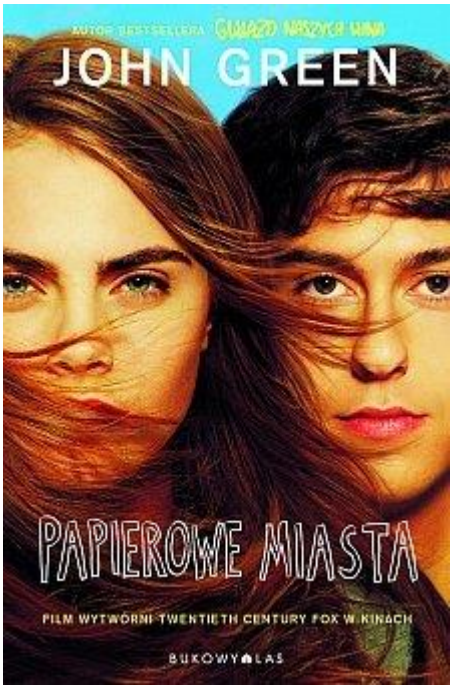

Quentin Jacobsen od zawsze zakochany jest we wspaniałej koleżance, zbuntowanej Margo Roth Spiegelman. W dzieciństwie przeżyli razem coś niesamowitego, teraz chodzą do tego samego liceum. Pewnego wieczoru w przewidywalne, nudne życie chłopaka wkracza Margo w stroju nindży i wciąga go w niezły bałagan. Po czym znika. Quentin wyrusza na poszukiwanie dziewczyny, która go fascynuje, idąc tropem skomplikowanych wskazówek, jakie zostawiła tylko dla niego. Żeby ją odnaleźć, musi pokonać setki kilometrów. Po drodze przekonuje się na własnej skórze, że ludzie są w rzeczywistości zupełnie inni, niż sądzimy. Czy dowie się, kogo szuka i kim naprawdę jest Margo?

Błyskotliwa, zabawna i poruszająca powieść drogi o dojrzewaniu, prawdziwej przyjaźni i miłości.

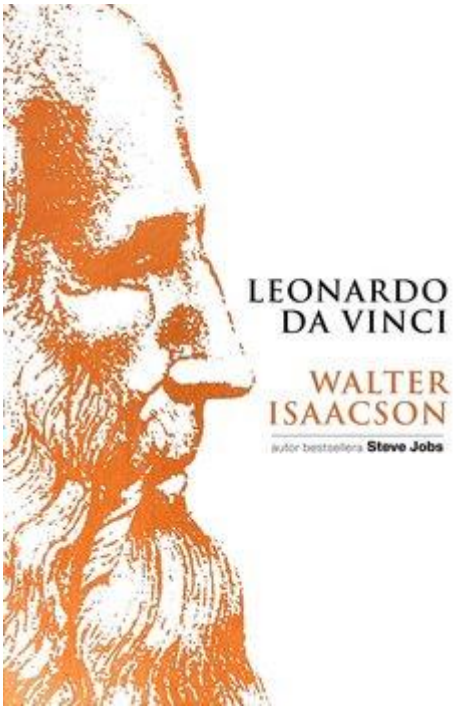

Leonardo da Vinci

Jednym z najważniejszych artystów wszech czasów bezdyskusyjnie jest legendarny Leonardo da Vinci. Jego dzieła nie raz były inspiracją dla innych artystów, także współczesnych, czego dowodzi książka Dana Browna „Kod Leonarda da Vinci". Dziś jednak chcielibyśmy przybliżyć Ci inną pozycję, a mianowicie biografię słynnego włoskiego artysty napisaną przez Waltera Isaacsona, czyli amerykańskiego pisarza i biografa.

Czego dowiesz się z biografii „Leonardo da Vinci"?

Tom biografii o Leonardzie da Vinci przybliży Ci jego osobę, ale w nieco inny sposób niż z reguły przyjęty w książkach poświęconych twórcom. Autor opowiada o życiu artysty, ale, co charakterystyczne, nie analizuje jego dokonań.

Za to więcej możesz dowiedzieć się o samym da Vinci, jego sposobie bycia, zachowaniu i cechach. Zaprzyjaźnij się z Leonardo i stwórz w swojej wyobraźni jego realistyczny obraz.

Jaki był da Vinci?

Świat zna go jako włoskiego artystę i geniusza, ale Ty masz okazję, by odkryć tę postać jako samouka, który dzięki pracy nad sobą stał się światłym człowiekiem renesansu. Leonardo da Vinci nie zdobył standardowego wykształcenia – nie miał takiej okazji. Jednak pęd ku wiedzy pchał go cały czas do przodu i pozwalał na rozwój umysłowy i fizyczny. Artysta był niebywale kreatywną, twórczą i ciekawą świata postacią.

Czy wiesz, że Leonardo był wegetarianinem? Stawał w obronie zwierząt, nie mógł znieść ich krzywdy. Nie dziwiło Cię nigdy to, dlaczego tak wielki artysta nie pozostawił po sobie równie uzdolnionego potomka? Książka Waltera Isaacsona daje odpowiedź na to pytanie – geniusz malarstwa i architektury był bowiem homoseksualistą.

Ambitny, perfekcyjny, ale i empatyczny. Wszechstronnie uzdolniony, zawsze aktywny, o szerokich horyzontach i zainteresowaniach. Poznaj szczegóły z życia Leonarda da Vinci i odkryj tego twórcę na nowo!

Powyższe opisy pochodzą od wydawcy.